

GRUPO DE ESPELEOLOGÍA DIAÑU BURLON



PARQUE NATURAL  
DE REDES

A  
C  
T  
I  
V  
I  
D  
A  
D  
E  
S

2  
0  
0  
5









## CAVIDADES DE REDES

Tabla provisional – Diciembre 2.005

<b>Cavidad</b>	<b>Situación (lugar cercano)</b>	<b>Desarrollo horizontal</b>	<b>Desarrollo vertical</b>	<b>Coordenadas UTM (30T)</b>	<b>Estado de avance en el estudio de la cavidad</b>
C. Les Canales 1	Soto de Caso	195 m.	27 m.	X: 311133 Y: 4783092	Finalizado
C. Les Canales 2	Soto de Caso	91 m.		X: 311300 Y: 4782958	Finalizado
C. del Camín	El Campón	190 m.	26 m. (+1,5-24,5)	X: 316661 Y: 4776948	Finalizado
P. del Coyaín	Collao Capiella		-11 m.	X: 315705 Y: 4782476	Finalizado
P. de Las Choas PT-1	Tiatorodos		-21 m.	X: 318893 Y: 4782722	Finalizado
PT-2	Tiatorodos		-17 m.	X: 319529 Y: 4782563	Finalizado
Sumidero del Pareu La Carasca	Pareu La Carasca		-8 m.	X: 316469 Y: 4783504	Finalizado
C. Palomita	Bezanes	227 m.	11 m. (+1,5 -9,5)	X: 313440 Y: 4781607	Finalizado
C. del tío Ignacio	Reguero Argayos			X: 312261 Y: 4782187	Covacha refugio en la guerra
C. les Furaes	Reguero Argayos	22 m.		X: 312289 Y: 4782252	Finalizado
Pozu Pallarones	Soto de Caso		-5 m.	X: 311467 Y: 4783864	Finalizado
C. Palombina	La Foz	9 m.		X: 314837 Y: 4780428	Finalizado
C. la Mullía (FC-1)	Foz del Congostín	19 m.		X: 318933 Y: 4780172	Finalizado
FC-2	Foz del Congostín	16 m.		X: 318913 Y: 4780171	Finalizado
FC-3	Foz del Congostín	14 m.		X: 318873 Y: 4780137	Finalizado
FC-4	Foz del Congostín	33 m.		X: 318875 Y: 4780118	Finalizado
FC-5	Foz del Congostín	18 m.	+10 m.	X: 318903 Y: 4780098	Finalizado
C. Ballargallosa	Ría La Faya Pendones	20 m.		X: 317550 Y: 4780978	Finalizado
Pozo de La Fociella P. Foci-1	Recuenco		-5 m.	X: 319622 Y: 4779614	Finalizado





Pozo de La Fociella P. Foci-2	Recuenco		-6 m.	X: 319602 Y: 4779638	Finalizado
C. Palombar - 1	Foz de la Palombar	202		X: 318508 Y: 4781368	Finalizado
C. Palombar - 2	Foz de la Palombar	38		X: 318502 Y: 4781356	Finalizado
Cueva del Pareu La Carasca	Pareu La Carasca		+20 m.	X: 316556 Y: 4783468	En exploración
P. de la Mostayera	Braña Maída	245 m.	-110 m.	X:317558 Y:4782600	En exploración
P. El Pareu	Tarna		-35 m.	X: 320577 Y: 4776276	En exploración
Pozo de la Dolina	Collada de Los Fitos - Tiatordos			X: 318652 Y: 4782927	Localizado
P. Brañamaída I	Braña Maída			X: 317882 Y: 4782803	Localizado
P. Brañamaída II	Braña Maída			X: 317820 Y: 4782817	Localizado
P.La Xarrapa	Majada de Piedrafita			X:317423 Y: 4783230	Localizado
Pozo del Campón	El Campón			X: 315625 Y: 4777079	Localizado
P. Miraorriu	Bustantigo			X: 319378 Y: 4778342	Localizado
Collada Forcada	Collada Forcada			X: Y:	Sin localizar
P.del Juacu	Majada del Juacu			X: Y:	Sin localizar



## POZO PAYARONES

### ACCESO Y LOCALIZACIÓN:

En la carretera del Puerto Tarna (AS-17), entre la localidades de Campo de Caso y Soto de Caso hay una antigua cantera donde se deja el coche. Desde aquí se toma un sendero que va ascendiendo en dirección Norte y paralelo al río por encima de la carretera hasta la mayada “Ceribián”. Desde la parte de arriba de esta mayada sale un camino a la izquierda que llega al collado “Llavallos”, desde donde se divisa un poco más abajo en dirección norte una pradera con un cierre de piedra y una cabaña, entre el pedrero que hay al NO. de ésta se encuentra la entrada del pozo, bastante difícil de localizar.

**Coordenadas UTM:** 30T X: 311467 Y: 4783863 Z: 999 m.s.n.m.

### DESCRIPCIÓN:

Es un pozo vertical de 5 m. que en su base está lleno de piedras y continúa en rampa otros 6 m. hasta cerrarse totalmente.

Hay huesos de animales diseminados e incluso un saco con restos de una cabra



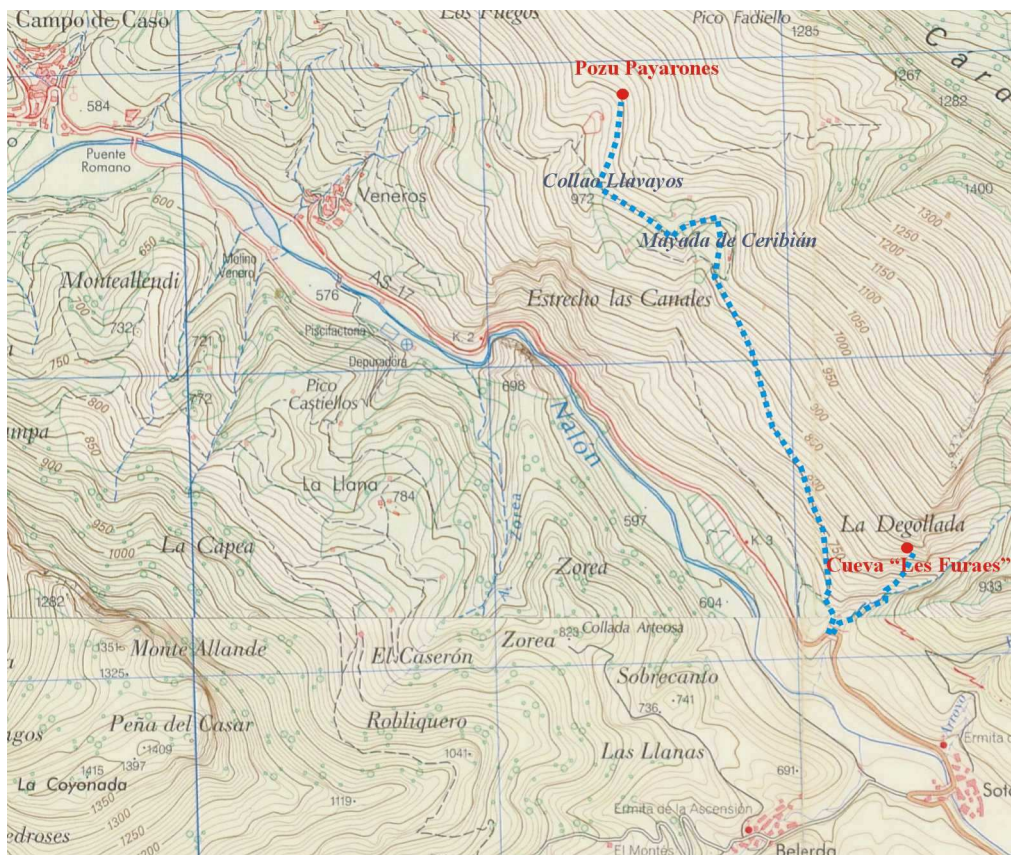





## CUEVA DE BALLARGALLOSA

### ACCESO Y LOCALIZACIÓN:

Se deja el coche en Pendones y salimos por el camino a Brañamaída, después de pasar el desvío a Sen de La Vara, hay una cabaña a la izquierda, detrás de ella se toma un sendero que cruza el río hasta un prado y por el borde alto de éste se llega a un Xerru que baja al río, subiendo pegados a la peña damos con la entrada de la **Cueva de Ballargallosa**, en la que nos contaban que se había escondido gente durante la guerra.

**Coordenadas UTM:** 30T X: 317550 Y: 4780978 Z: 914 m.s.n.m.

### DESCRIPCIÓN:

Es una cavidad en forma de tubo cónico ascendente llena de concreciones y barro en la que se entra de pie en la mayor parte de su recorrido, al final hay un paso en el que hay que arrastrarse para entrar en una pequeña sala con el techo a menos de 1 m. y que continúa hacia arriba por dos ramales demasiado estrechos para poder pasar y que se ve que van disminuyendo de diámetro según se alejan. Parece ser una antigua surgencia y tiene unos 20 m. de longitud.





## CUEVA “LES FURAES”

### HISTORIA:

Fue utilizada durante la guerra civil como refugio por la gente de la zona. En la actualidad se utiliza como refugio para las cabras.

### ACCESO Y LOCALIZACIÓN:

En la carretera del Puerto Tarna (AS-17), entre la localidades de Campo de Caso y Soto de Caso hay una antigua cantera donde se deja el coche, nos dirigimos arroyo arriba (Reguero Argayos) por un sendero, tras pasar los primeros cortados a manos izquierda se divisa una pronunciada subida que nos sitúa en un par de pequeñas entradas con un cierre en la entrada, es la que queda mas arriba.

**Coordenadas UTM:** 30T X: 312380 Y: 47823223 Z: 836 m.s.n.m.

### DESCRIPCIÓN:

Presenta un desarrollo de 40 m. aproximadamente.

La entrada nos conduce a una amplia galería que comienza a descender una vez caminamos 12 m. por una inclinada rampa que finaliza en un lugar colmatado de formaciones. En la cueva se observan bastantes formaciones, incluidas algunas excéntricas y un par de murciélagos de Herradura (22-01-2005).





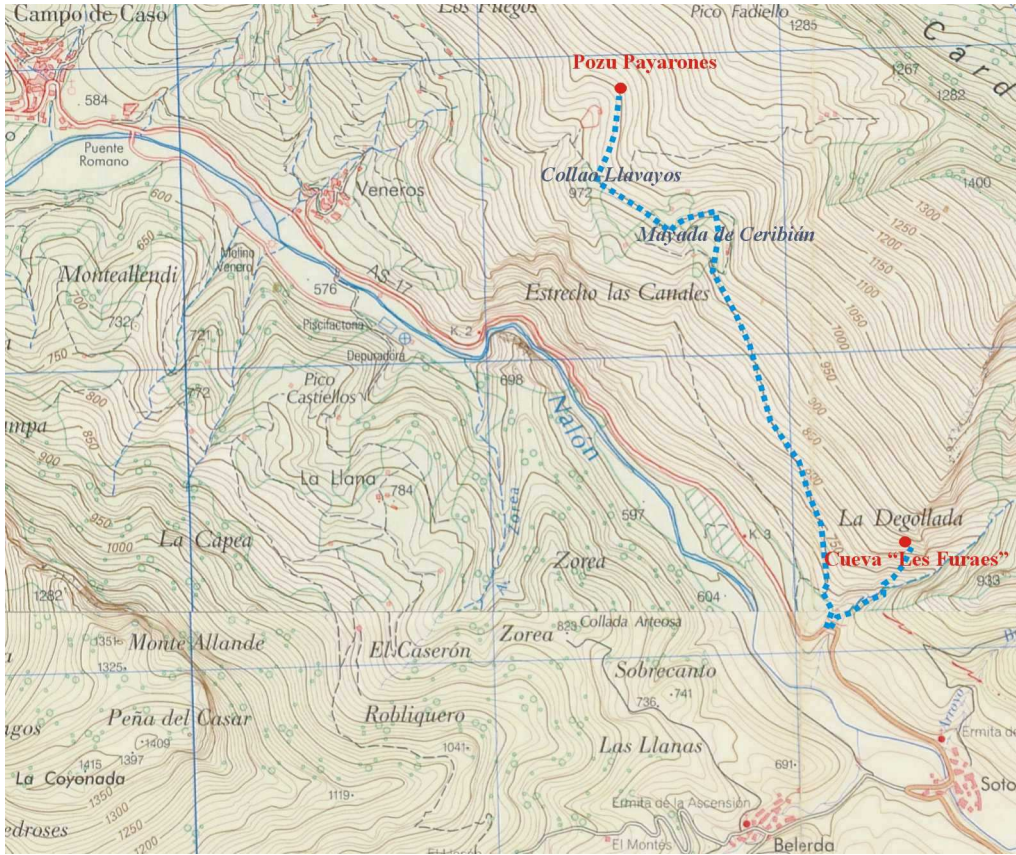



## CUEVA PALOMBINA

### ACCESO Y LOCALIZACIÓN:

Esta cueva se encuentra situada en la ladera del pueblo de la Foz, es de difícil localización. Saliendo del pueblo a la derecha del bar de Aquilino continuamos por el camino hasta la foz propiamente dicha, aquí sale una senda a mano derecha que va cogiendo altura discurriendo paralela al pueblo por la sierra de “La Iría” que nos encamina hacia una alambrada colocada para que el ganado no se caiga, seguimos la alambrada hasta un muro con una portillera de alambre en este punto tendremos que continuar ladera arriba (derecha) para encontrar unos 50 m. más arriba y medio escondida tras de unas zarzas la boca de la cueva. En los alrededores hay otras dos cavidades más pequeñas aún que ésta (Foz-1 y 2).

**Coordenadas UTM:** 30T X: 314837 Y: 4780428 Z: 804 m.s.n.m.

### DESCRIPCIÓN:

Es una cavidad simple de escaso desarrollo 7m. lineales que desfondan en su final en un paso bastante estrecho que cae en un pequeño pozo de 1.5m. ; justo en el paso estrecho existe un ejemplar de murciélago de herradura.

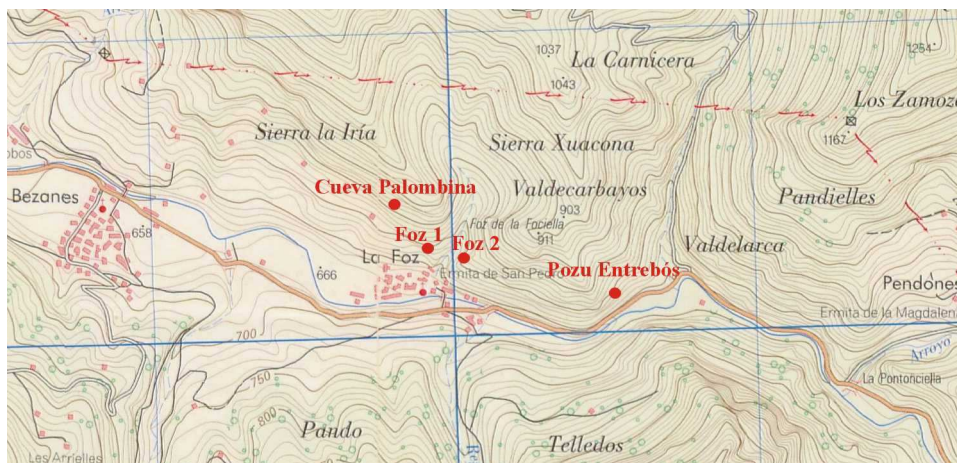





## CUEVAS DE LA FOZ DE CONGOSTÍN

### ACCESO Y LOCALIZACIÓN:

Desde Pendones, salimos por el camino a Tiatorodos, pero continuamos por el camino principal de la derecha al llegar al desvío. Se continúa por esta pista hasta la Foz, donde a la derecha ya se ven las entradas de 2 cavidades al lado del camino, bordeando la peña por la derecha encontramos el resto.

Las coordenadas que se reseñan a continuación corresponden a la denominada cueva de “La Mullía”, ya que las demás se encuentran muy cerca de ésta

**Coordenadas UTM:** 30T X: 318933 Y: 4780172 Z: 1.117 m.s.n.m.

### DESCRIPCIÓN:

La mayor parte de ellas son cuevas ascendentes con deposición de barro de escaso recorrido que posiblemente sean antiguas surgencias.

Lo único a destacar es que la cavidad que llamamos FC-4 es la más larga y se puede hacer en travesía ya que tiene dos entradas.









## CUEVAS DE LA FOZ DE LA PALOMBAR

### ACCESO Y LOCALIZACIÓN:

Desde Pendones, por el camino a Tiatordos, después de Sen de la Vara, nos encontramos a la izquierda con la Foz de la Palombar, subiendo, las cavidades están a unos 50 m. a la derecha, una muy cerca de la otra

**Coordenadas UTM: 30T X: 318524 Y: 4781348 Z: 1.070 m.s.n.m.**

### DESCRIPCIÓN:

Son dos cavidades ascendentes con bastante relleno de piedra y tierra en el suelo sin ninguna particularidad salvo su elevada altura.

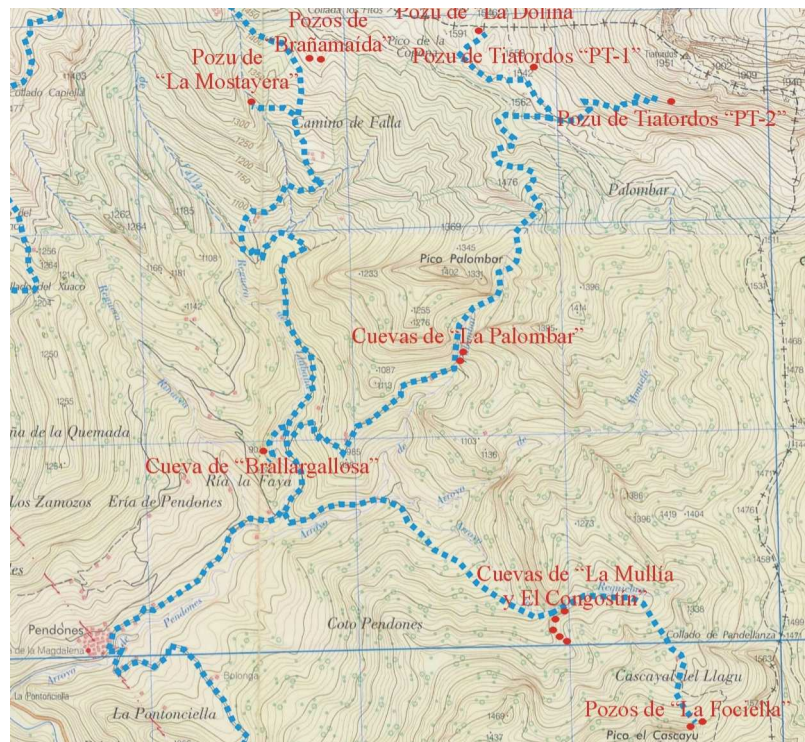







## **POZO ENTREBÓS**

### **ACCESO Y LOCALIZACIÓN:**

Se deja el coche en el Arenal y se sube por el camino del Juaco, a los pocos metros sale una senda a la izquierda que se dirige a unos prados que quedan encima de la carretera, algo mas arriba de estos prados se sitúa el pozo, tiene una boca aceptable y se ve el fondo (6 m.) un pastor que bajó a él nos indicó que en la base hay una galería que continúa.

**Coordenadas UTM:** 30T X: 315538 Y: 4780128 Z: 739 m.s.n.m.

### **DESCRIPCIÓN:**

Es un pozo vertical de 6 m. que en su base hay un cono de derrubios y una sala de 10 m. de longitud por 8 m. de fondo. En el extremo sur se encuentra la galería en dirección este de la que nos hablaba el pastor y que es muy estrecha y corta hasta un pequeño pozo de poco más de 1 m. que desemboca en una sala pequeña en diaclasa con el techo muy baja y desde la que se accede a dos rampas descendentes demasiado estrechas para introducirse por ellas. Toda esta zona está llena de piedras y bloques sueltos que hacen peligroso su paso.

También en la zona sur encontramos debajo de un bloque un pequeño pozo (1 m.) al que se accede por una gatera que hay debajo de un gran bloque.

A partir de aquí toda la zona que hay pegada a la pared y en dirección norte está llena de formaciones y en algunos sitios podemos ver abundantes excéntricas.

Se vieron 2 ejemplares de Murciélago de Herradura pequeño (19-02-2005).

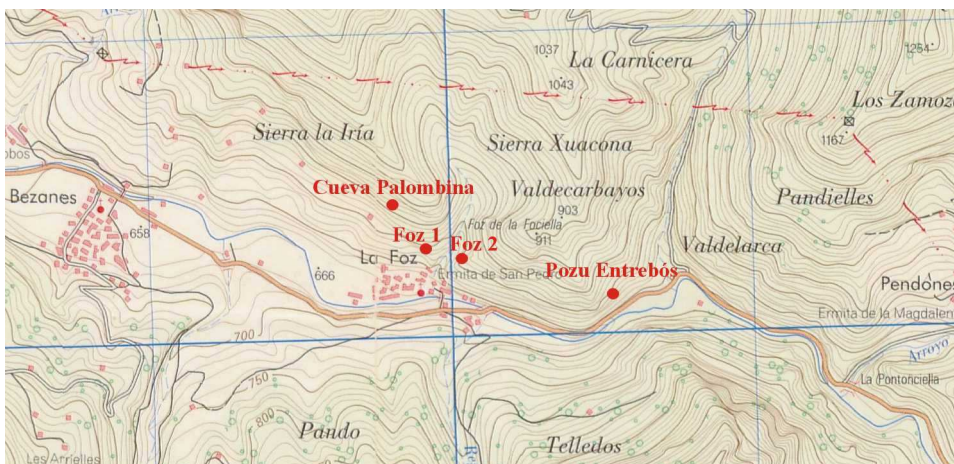





## POZO PAYARONES - CASO - 2.005

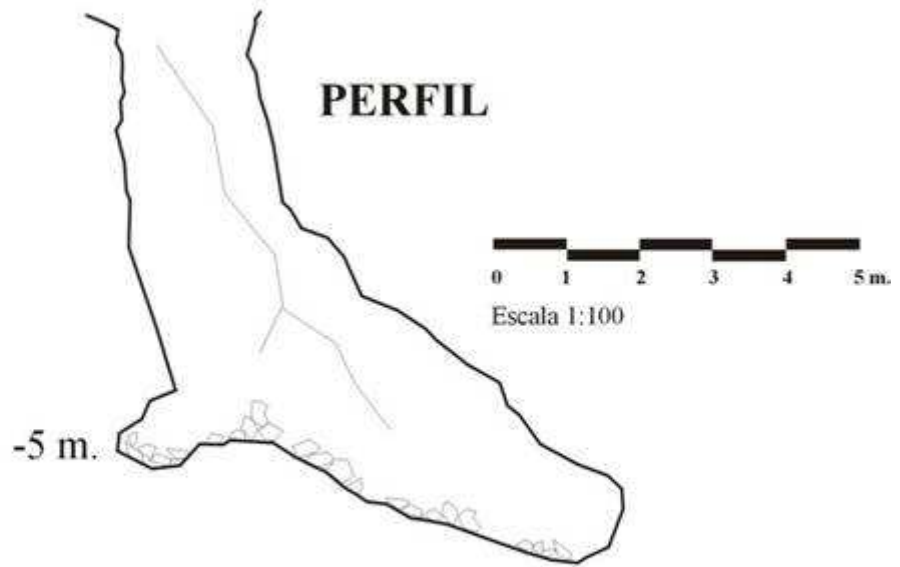

## CUEVA DE BALLARGALLOSA PENDONES - CASO - 2.005





### CUEVA DE “LES FURAES” LA FOZ - CASO - 2.005

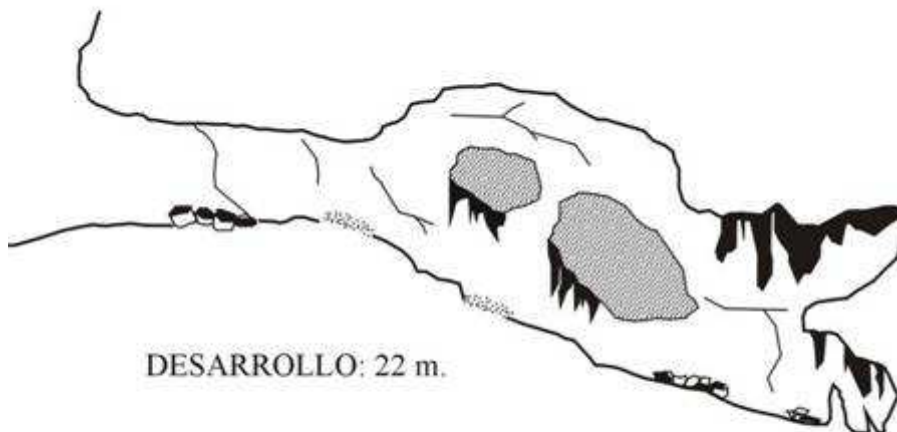

DESARROLLO: 22 m.



Escala 1:200

### CUEVA “PALOMBINA” LA FOZ - CASO - 2.005

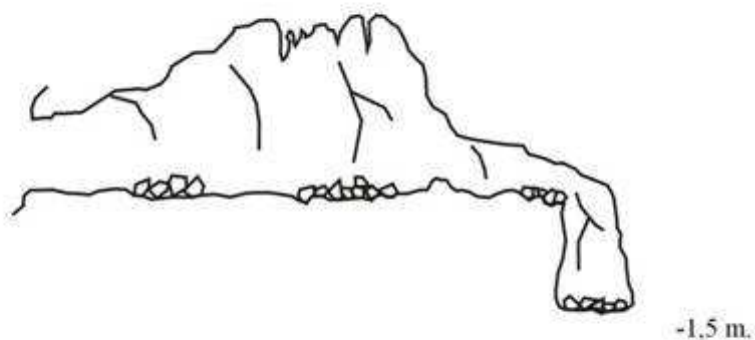

DESARROLLO: 9 m.



Escala 1:100





# FOZ DEL CONGOSTÍN

## Cueva “La Mullía”

### FC-1

Desarrollo horizontal 19 m.

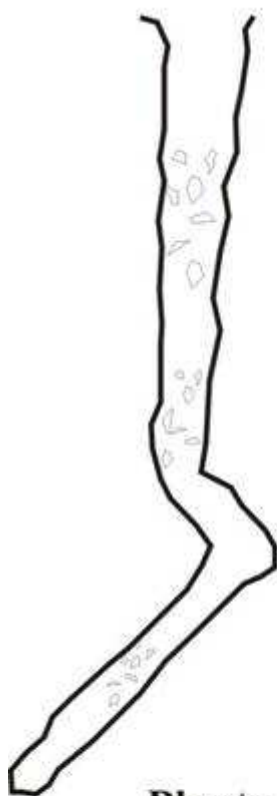

Planta



### FC-2

Desarrollo horizontal 16 m.



Escala 1:150



# FOZ DEL CONGOSTÍN

## FC-5

Desarrollo horizontal 18 m.

Desarrollo vertical +10m.



Planta

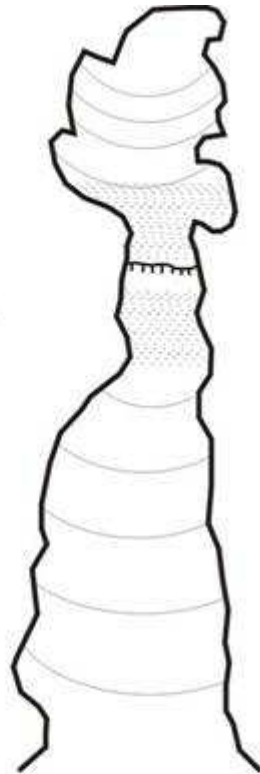

Escala 1:150

## FC-3

Desarrollo horizontal 14 m.

Planta

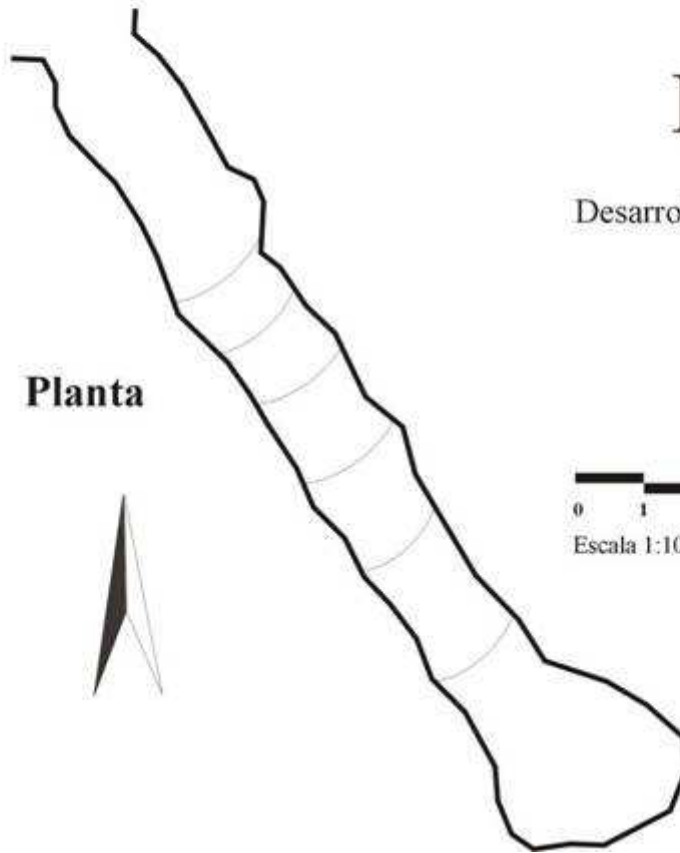

Escala 1:100





# FOZ DEL CONGOSTÍN

## FC-4

Desarrollo horizontal 33 m.

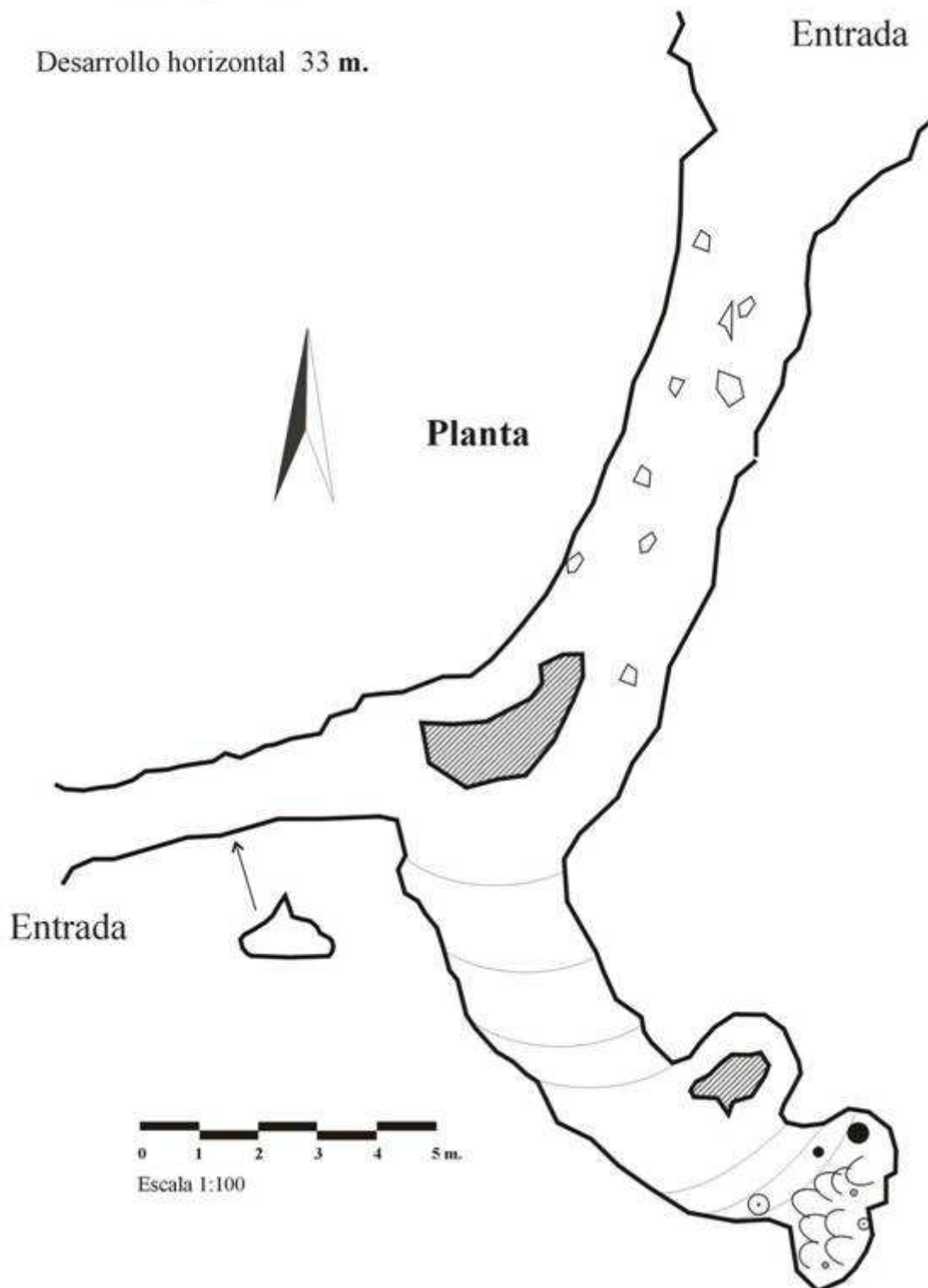



# CUEVAS DE LA FOZ DE LA PALOMBAR CASO - 2.005

## PALOMBAR-1

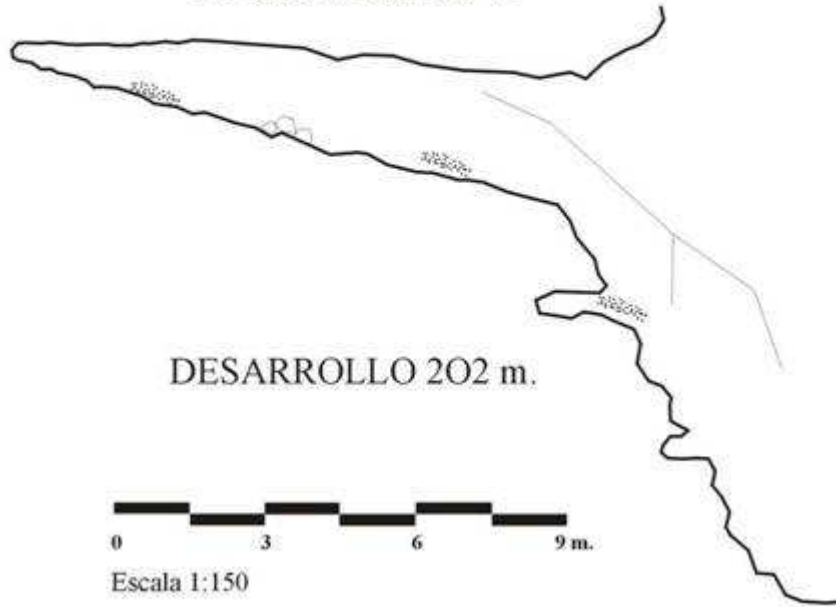

## PALOMBAR-2

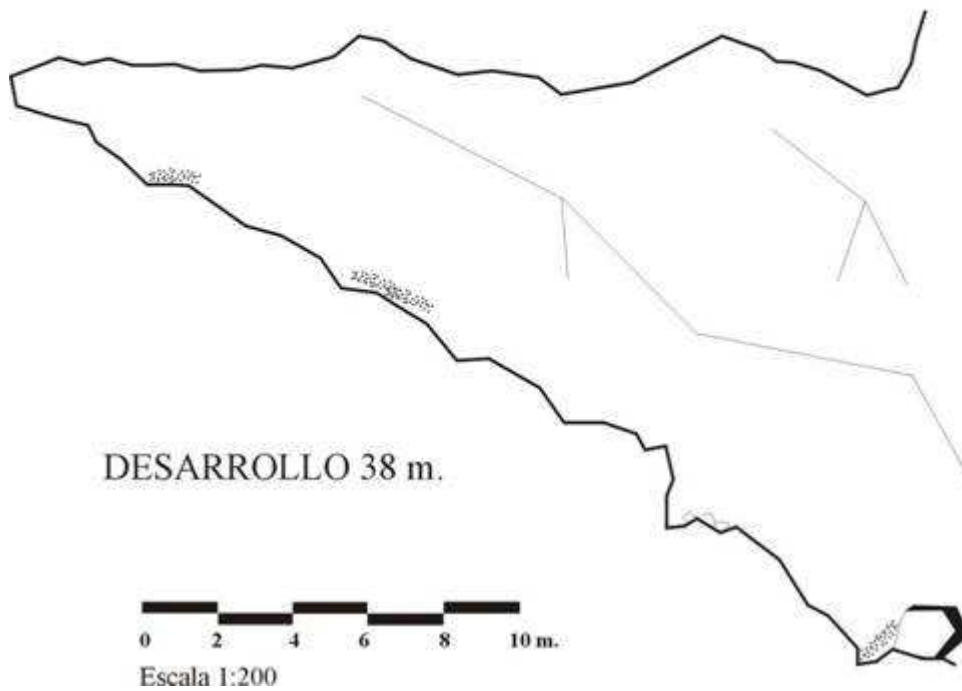





# POZO ENTREBÓS - CASO - 2.005

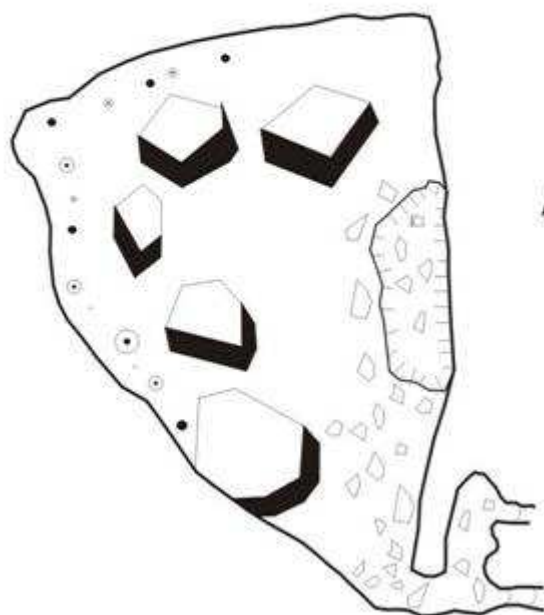

**PLANTA**

DESARROLLO 34 m.

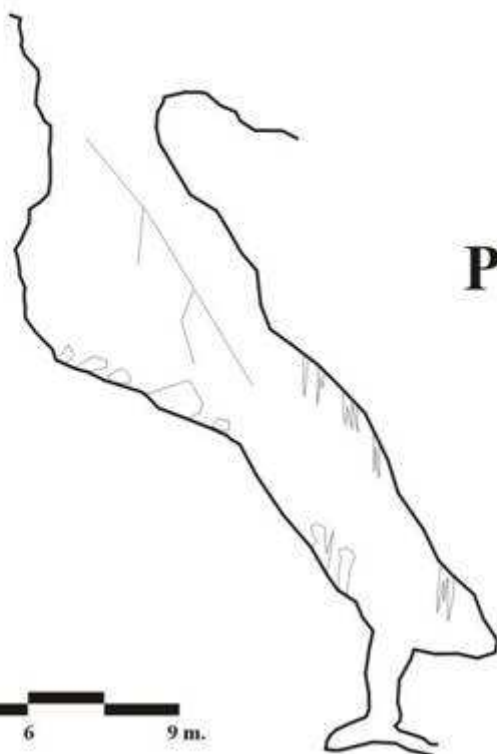

**PERFIL**

-11 m.



Escala 1:150



Además de las actividades espeleológicas técnicas que se han descrito en las páginas anteriores, también se han realizado durante el año 2.005 otras actividades que se podrían llamar sociales, confraternizando con los vecinos de la zona, ya que son ellos los que nos prestan una gran ayuda al informarnos de las cavidades que conocen, así se ha hecho entrega en los bares de la zona en que estamos trabajando de una copia del informe realizado en el año anterior, también se ha realizado una proyección de diapositivas.

