

**GRUPO DE ESPELEOLOGÍA "DIAÑU BURLON"**

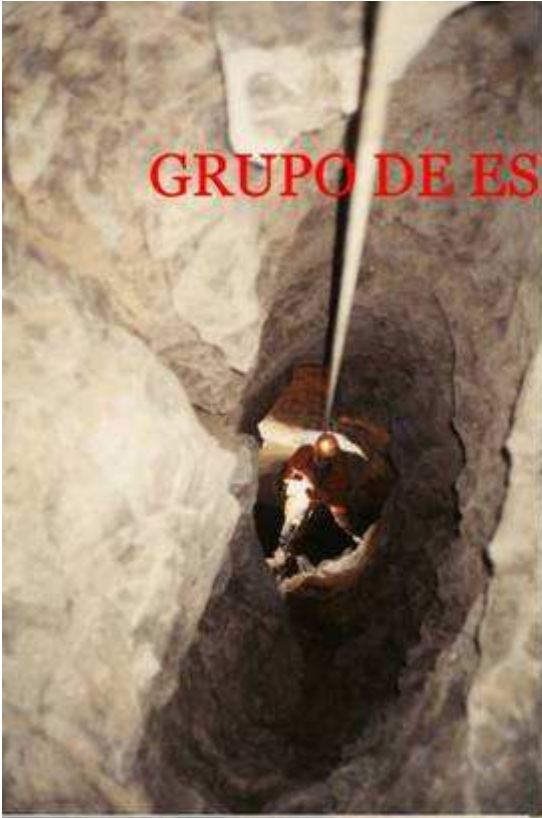

**PARQUE NATURAL DE REDES**

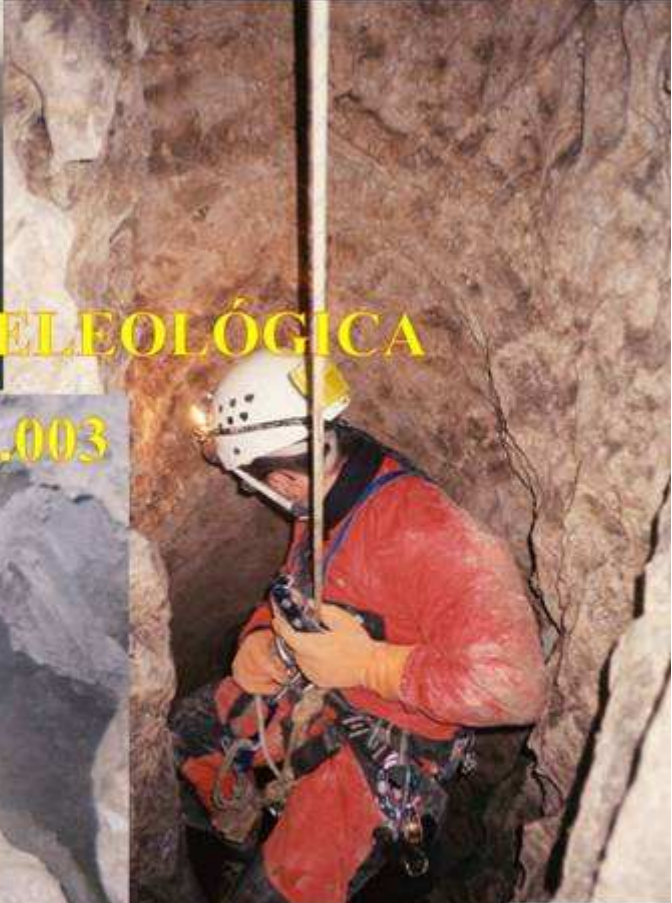

**ACTIVIDAD ESPELEOLÓGICA**

**AÑO 2.003**





## CAVIDADES DE REDES

### Tabla provisional – Diciembre 2.003

Cavidad	Situación (lugar cercano)	Desarrollo horizontal	Desarrollo vertical	Coordenadas UTM (30T)	Estado de avance en el estudio de la cavidad
C. Les Canales 1	Soto de Caso	195 m.	27 m.	X: 311133 Y: 4783092	Finalizado
C. Les Canales 2	Soto de Caso	91 m.		X: 311300 Y: 4782958	Finalizado
C. del Camín	El Campón	190 m.	26 m. (+1,5 -24,5)	X: 316661 Y: 4776948	Finalizado
P. del Coyaín	Collao Capiella		-11 m.	X: 315705 Y: 4782476	Finalizado
P. de Las Choas PT-1	Tiatorδος		-21 m.	X: 318893 Y: 4782722	Finalizado
PT-2	Tiatorδος		-17 m.	X: 319529 Y: 4782563	Finalizado
Sumidero del Pareu La Carasca	Pareu La Carasca		-8 m.	X: 316469 Y: 4783504	Finalizado
C. les Furaes	Reguero Argayos			X: 312289 Y: 4782252	En exploración
C. Palomita	Bezanes			X: 313440 Y: 4781607	En exploración
Cueva del Pareu La Carasca	Pareu La Carasca			X: 316556 Y: 4783468	En exploración
C. del tío Ignacio	Reguero Argayos			X: 312261 Y: 4782187	Covacha refugio en la guerra
Pozo de la Dolina	Collada de Los Fitos - Tiatorδος			X: 318652 Y: 4782927	Localizado
Pozu Pallarones	Soto de Caso			X: 311467 Y: 4783864	Localizado
P. de la Mostayera	Braña Maida			X:317558 Y:4782600	Localizado
P. La Xarrapa	Majada de Piedrafita			X:317423 Y: 4783230	Localizado
C. los Esperteyus	Pendones			X: Y:	Sin localizar
C. Palombina	La Foz			X: Y:	Sin localizar
C. la Muita	Foz del Congostín			X: Y:	Sin localizar
Pozo Congostín	Foz del Congostín			X: Y:	Sin localizar
Collada Forcada	Collada Forcada			X: Y:	Sin localizar
P. Miraoriu	Bustantigo			X: Y:	Sin localizar
C. del Pareu	Collao Pareu			X: Y:	Sin localizar
P. del Juacu	Majada del Juacu			X: Y:	Sin localizar



## **CUEVA “LES CANALES - 1”**

### **HISTORIA:**

Fue utilizada durante la guerra civil como refugio por la gente de la zona. Según cuentan los lugareños en ella cogieron unas fiebres tres hermanas que murieron después de finalizar su estancia en la cueva.

### **ACCESO Y LOCALIZACIÓN:**

En la carretera que va al puerto de Tarna (AS-17), entre la desviación al pueblo de Veneros y Soto de Caso, a la derecha, por debajo de la carretera. La entrada es bastante difícil de encontrar aunque en la pared al lado de la carretera está marcado el lugar. Hay que bajar por un sendero hasta la entrada, que está unos 2 m. por debajo de la carretera y unos 25 m. por encima del río Nalón.

**Coordenadas UTM:** 30T X: 310951 Y: 4783378

### **DESCRIPCIÓN:**

La cavidad es una antigua surgencia que sigue en su totalidad una dirección Sureste-Noroeste.

La entrada, de pequeña dimensión, por la que es necesario arrastrarse para introducirse, da paso a los pocos metros a una amplia galería por la que podemos caminar de pie hasta el final, salvo en dos o tres sitios. Hacia los 40 m. de su recorrido se bifurca, hacia la derecha pronto se llega a un pozo de 11 m. de profundidad donde no hay continuación. A la izquierda pasamos agachados por una zona de gours que conduce a otra galería de unos 75 m. llena de formaciones al final de la cual hay una pequeña sala redonda con el suelo desplomado y bloques, enfrente a unos 2 m. de altura hay un laminador muy concrecionado y estrecho imposible de forzar. En esta galería, cuando llevamos recorridos poco más de 40 metros, nos

encontramos a la derecha un pequeño resalte que después de trepar nos sitúa en la cabecera de un pozo de 8 m. sin continuación. A la izquierda una estrecha galería en rampa lleva a un pozo de 22 m. de profundidad que finaliza en un sifón y una diaclasa ascendente e impenetrable.

### **OBSERVACIONES:**

La cavidad está llena de espeleotemas (estalactitas, estalagmitas, columnas, coladas, gours, etc.), aunque bastante estropeadas por la entrada de personas poco respetuosas con el medio.

También se encontró bastante guano de murciélagos y se constató la presencia de dos ejemplares de Murciélago de herradura (Rhinolophus) y otro que posiblemente fuera un Murciélago de cueva (Miniopterus schreibersii). (Mayo de 2.003)

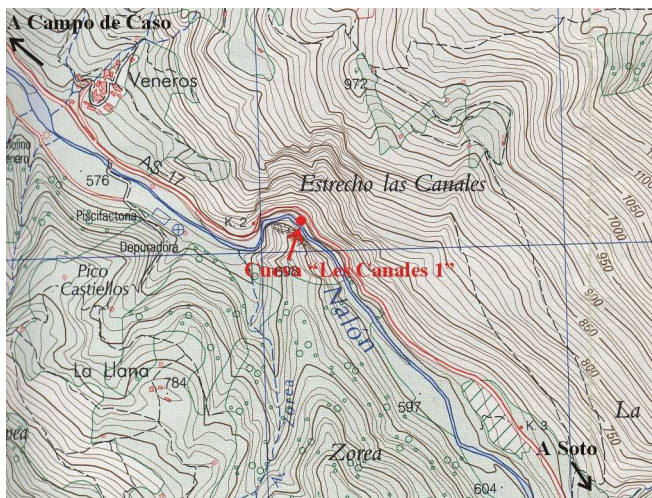



# CUEVA DE "LES CANALES -1"

## PARQUE NATURAL DE REDES

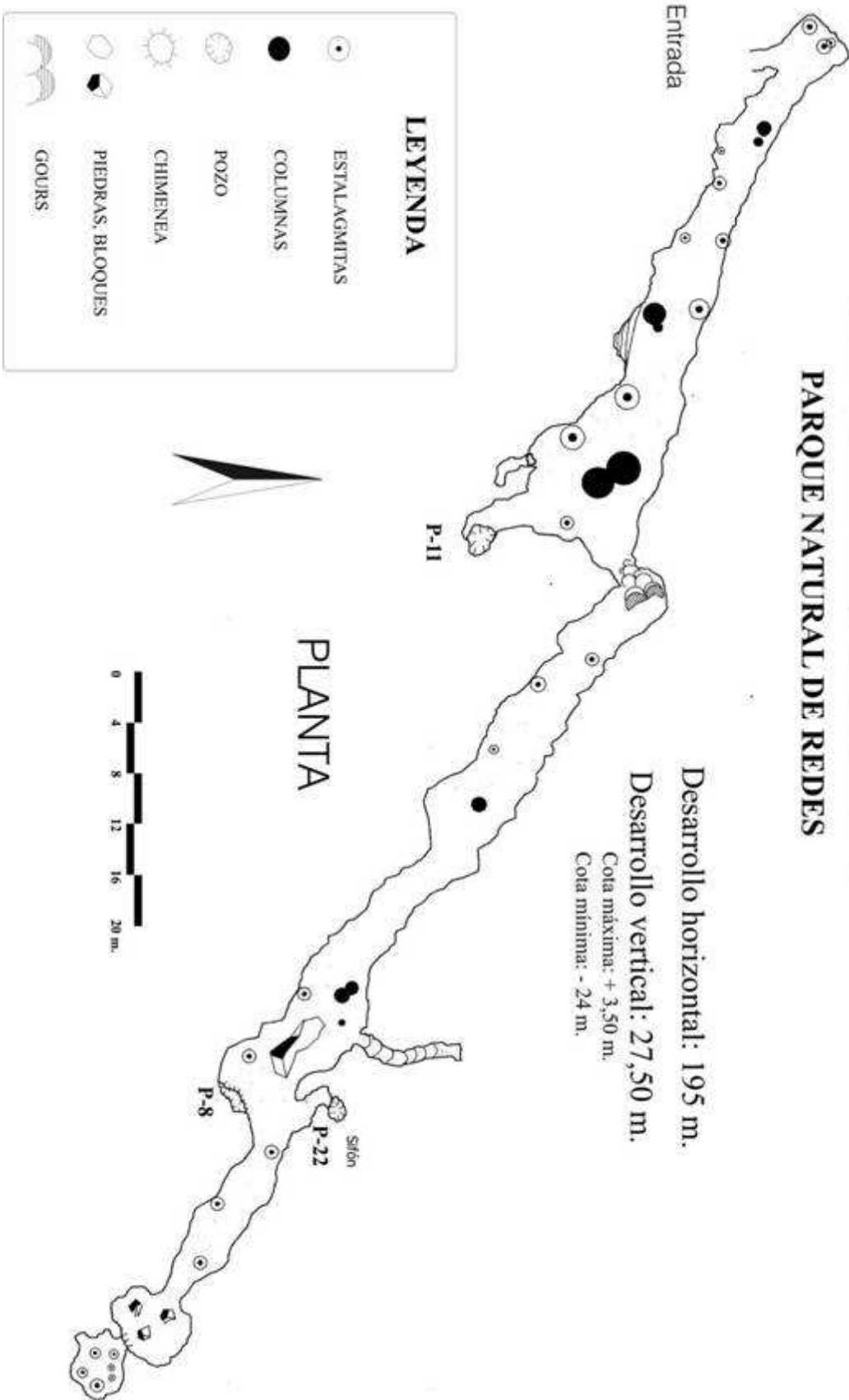



## CUEVA “LES CANALES - 2”

### **HISTORIA:**

Fue utilizada durante la guerra civil como refugio por la gente de la zona.

### **ACCESO Y LOCALIZACIÓN:**

En la carretera que va al puerto de Tarna (AS-17), entre la desviación al pueblo de Veneros y Soto de Caso, a la izquierda, justo por encima de la carretera, un poco más arriba de la cueva de “Les Canales 1”. La entrada es bastante difícil de encontrar ya que está oculta tras una parra de avellano.

**Coordenadas UTM:** 30T X: 311289 Y: 4782958

### **DESCRIPCIÓN:**

La entrada tiene una anchura de 2,5 m. y una altura de 1 m., por lo que hay que entrar a gatas, pero enseguida nos situamos en una galería de 8 m. de largo con una altura media de 3 m. al final de la cual hay una pequeña sala de la parte varias gateras, unas hacia abajo y otras hacia arriba, todas ellas finalizan tras un corto recorrido. Casi enfrente de la entrada, desde una repisa pasamos a rastras entre varias formaciones hasta la cabecera de un pozo de unos 2,5 m. que baja a la base de un meandro seco. Si nos desviamos a la derecha antes de llegar a la cabecera de este pozo se accede al meandro sin tener que destrepar aunque hay que arrastrarse un poco más.

Una vez en el meandro, que por aquí tiene una altura de 4 m. y una anchura de 1,5 m., si continuamos a la derecha finaliza la galería a los 8 m. en una pequeña gatera. Si continuamos por la izquierda, a los 4 m. llegamos a una repisa de 1,5 m. de altura que está justo delante de la base del pozo que no tuvimos que destrepar. Saltando por encima de la repisa



que tiene 3 m. de longitud nos situamos en una galería de 5 m. al final de la cual hay dos columnas, pasando entre ellas continuamos la galería hacia la derecha algo más de 3 m. para luego volver a girar casi otros 90 grados también a la derecha, aquí enfilamos una amplia galería de 8 m. de altura cuya pared de la izquierda nos baja en rampa hasta el suelo, teniendo éste 1,5 m. de anchura cuando en el techo tiene 5 m.. Esta pared está formada por coladas estalactitas, etc.

A los 8 m. del inicio de la galería hay una rampa ascendente a la izquierda por la que se puede trepar hasta un agujero que nos lleva a una gatera a la derecha que no tiene continuación.

Al final de la galería (10 m.) hay una sala con un bloque en medio y detrás de este una rampa que desfonda en meandro desde donde se ve a la izquierda otra galería en rampa ascendente a la que se accede rodeando el bloque por la derecha. Tras un recorrido de 16 m. por aquí la cueva acaba en una pequeña gatera.

Esta cavidad tiene 91 m. de desarrollo topografiados, aunque en realidad tenga algunos más debido a varias pequeñas gateras que no se han medido. La cueva es prácticamente horizontal y se recorre en su totalidad sin necesidad de utilizar cuerda.

### **OBSERVACIONES:**

La cavidad está llena de formaciones (estalactitas, estalagmitas, columnas, coladas, gours, etc.), que aunque bastante estropeadas, están mejor que las de la cueva de “Les Canales 1”.

También se encontró guano de murciélagos aunque no se observó la presencia de ninguno en la fecha en que se realizaron los trabajos de exploración y topografía (24 de Mayo), por lo que es posible que la cavidad



sea utilizada por algunos ejemplares para invernar usando otra en la época de cría.







# CUEVA DE “LES CANALES-2”

## PARQUE NATURAL DE REDES

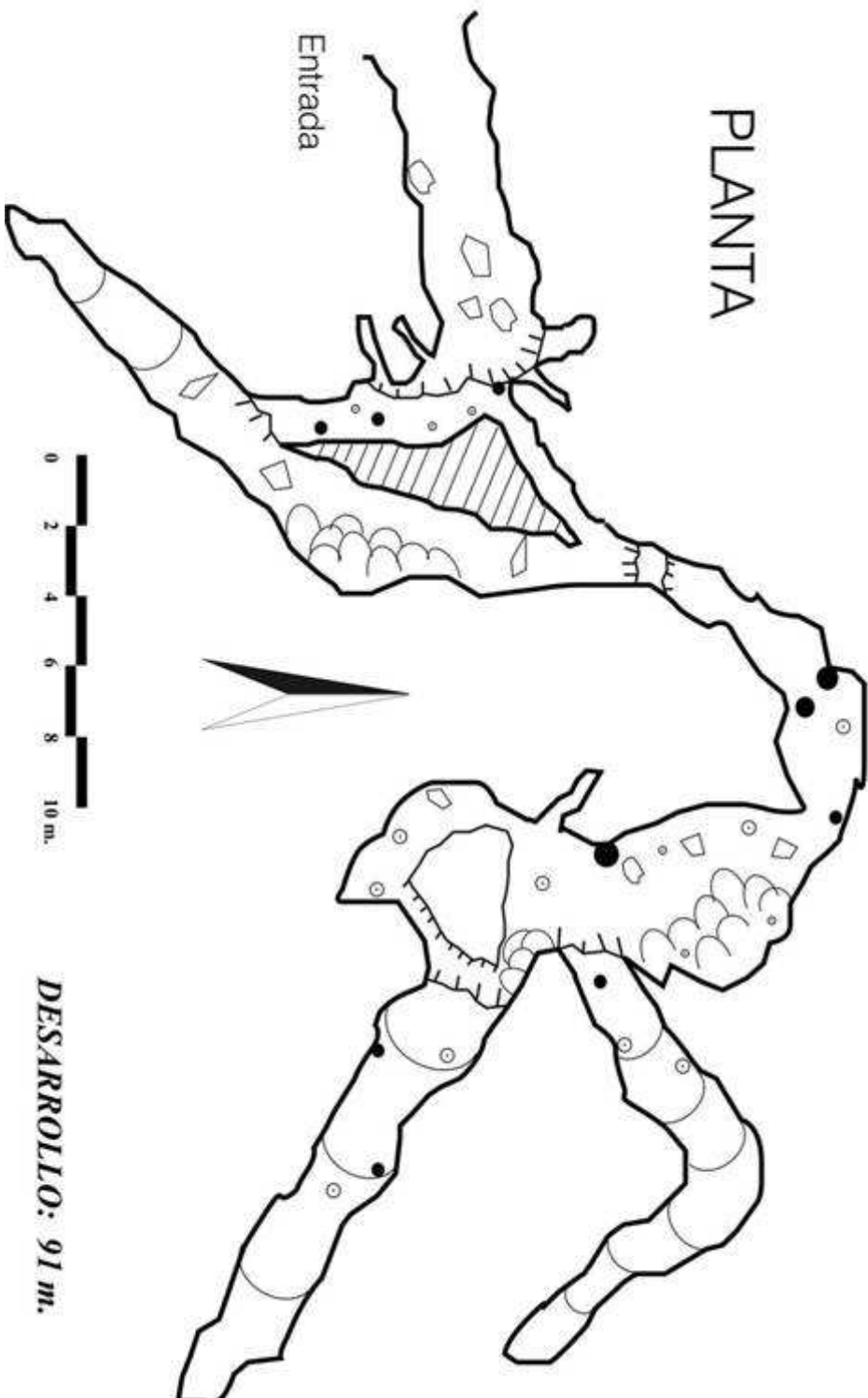



## CUEVA'L CAMÍN

### **HISTORIA:**

De esta cueva se tuvo conocimiento a través de los vecinos de Bezanes que utilizaban la cavidad para uso ganadero y cuentan que en una ocasión se cayó una cabra por el primer pozo y la sacaron atando con una cuerda al propietario para poder bajar al fondo del pozo.

### **ACCESO Y LOCALIZACIÓN:**

En la carretera que va al puerto de Tarna (AS-17), aproximadamente a mitad de camino entre Pendones y Tarna, sale un camino por la derecha que llega al “Puente del Campón”, una vez atravesado éste seguimos por el camino de la derecha desde donde a los pocos metros ya se ve la entrada de la cueva a la que se accede pasando la riega “Texiedal”(Arroyo del Campón).

**Coordenadas UTM:** 30T X: 316666 Y: 4776960 Z: 834

### **DESCRIPCIÓN:**

El acceso a la cavidad se hace por una corta trepada de unos tres metros.

La entrada tiene una anchura de 2 m. por 3 m. de alto, a los pocos metros accedemos al primer pozo de 5 m. de profundidad. En su base hacia la derecha, una corta trepada nos conduce a una galería en rampa de techo bajo y suelo tapizado de tierra sin continuación. A la izquierda del pozo se continúa por un pozo rampa de 9 m. seguido de otro de unos 8 m., por aquí accedemos a una pequeña sala donde continuando hacia la derecha vamos por una galería de aproximadamente 1 m. de ancho por 3 m. de alto con agua por debajo de las rodillas, a la izquierda encontramos una gatera que finaliza colmatada de concreción. Continuando la galería, y después de un



paso bajo que nos obliga a mojarnos, a los pocos metros se hace impenetrable, en este punto se encontró el esqueleto completo de una cabra.

Volviendo a la sala y hacia la izquierda, al principio la galería continúa con las mismas características hasta llegar a un punto donde ensancha y baja la altura, subiendo también el nivel del agua obligándonos a mojarnos hasta la cintura.

Una vez fuera del agua, se pasa entre formaciones y se llega a una bifurcación en la que continuando de frente se va por encima de un meandro inundado que se hace impenetrable y tiene a la derecha una cortagatera. Tomando la galería de la derecha en la bifurcación continuamos entre formaciones llegando al final de la galería cerrada por depósitos de barro.

Cabe destacar de esta cavidad que es muy profusa en formaciones (estalactitas, estalagmitas, columnas, coladas, y gours) que de momento permanecen intactas.

### **OBSERVACIONES:**

Se constató la presencia de dos ejemplares de murciélago de herradura (*Rhinolophus*), (Mayo de 2.003).

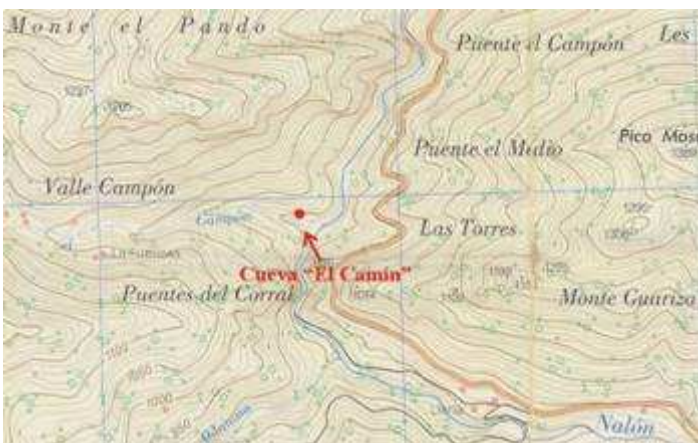

# CUEVA'L CAMÍN

## PARQUE NATURAL DE REDES

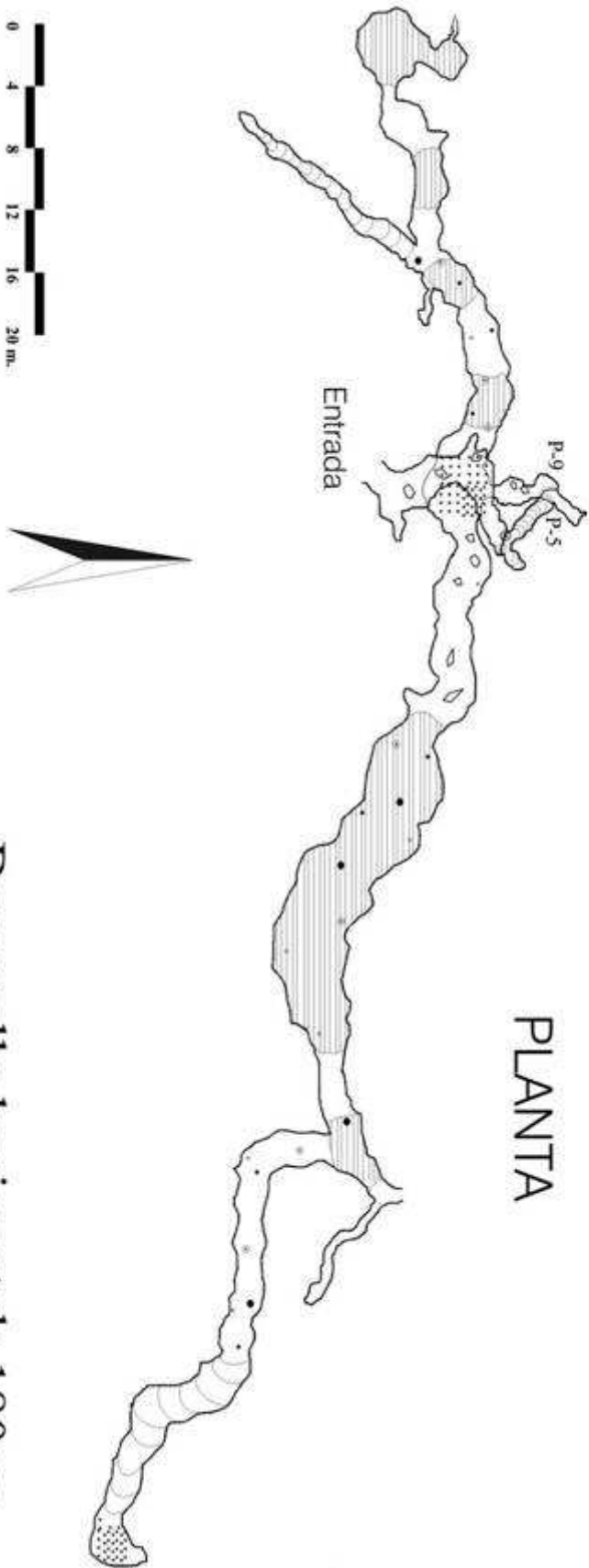

Desarrollo horizontal: 180 m.  
Desarrollo vertical: -25 m.

## POZO DEL COYAÍN

### ACCESO Y LOCALIZACIÓN:

Desde el collado Capiella nos desviaremos hacia el NNO por un marcado vértice lleno de matorros que nos sitúa en un pequeño collado con hierba 50m. más arriba, en este punto sobresale un pequeño afloramiento calizo donde un pequeño ablanco (en la zona de Caso se le denomina parra) de una sola rama, nos marca la entrada del pozo.

**Coordenadas UTM: 30T X: 315705 Y: 4782476 Z: 1564**

### DESCRIPCIÓN:

Pozo Simple de 11 m. de paredes lisas, donde existe un anidamiento, posiblemente de chova ya que no se constató visualmente el ave por no molestar la nidada con nuestras luces.





# POZU DEL “COYAÍN”

## PARQUE NATURAL DE REDES

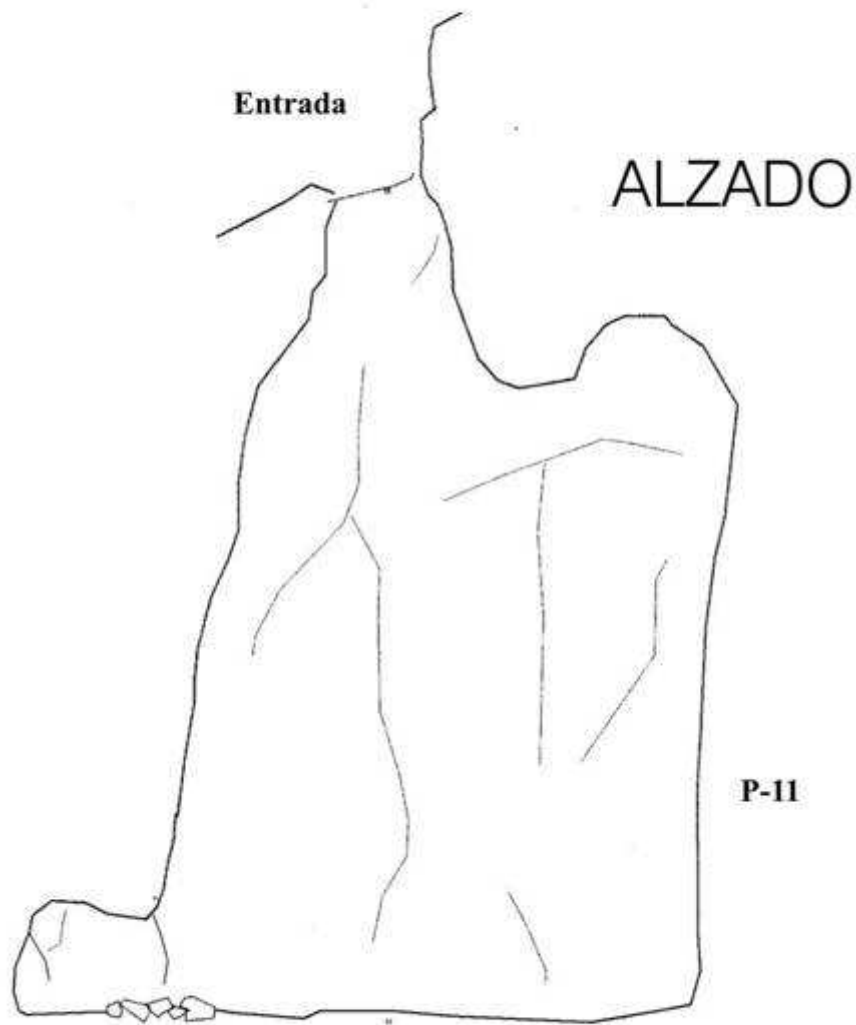



## POZO “LES CHOVES”

### PT-1 TIATORDOS

#### ACCESO Y LOCALIZACIÓN:

Desde la majada de Tiatordos, por el camino que va al collado de “Los Fitos”, un poco antes de llegar a él, está situado el pozo muy cerca del sendero en la ladera del pico, entre el lapiaz.

**Coordenadas UTM: 30T X: 318893 Y: 4782721 Z: 1576**

#### DESCRIPCIÓN:

Se trata de un pozo de 21 m. de profundidad que consta de dos verticales de 7 m. cada una con una rampa intermedia.

Se le conoce con este nombre porque en él anidan varias parejas de Chovas.





# PT-1 - POZU LES CHOVES

## TIATORDOS

### PARQUE NATURAL DE REDES

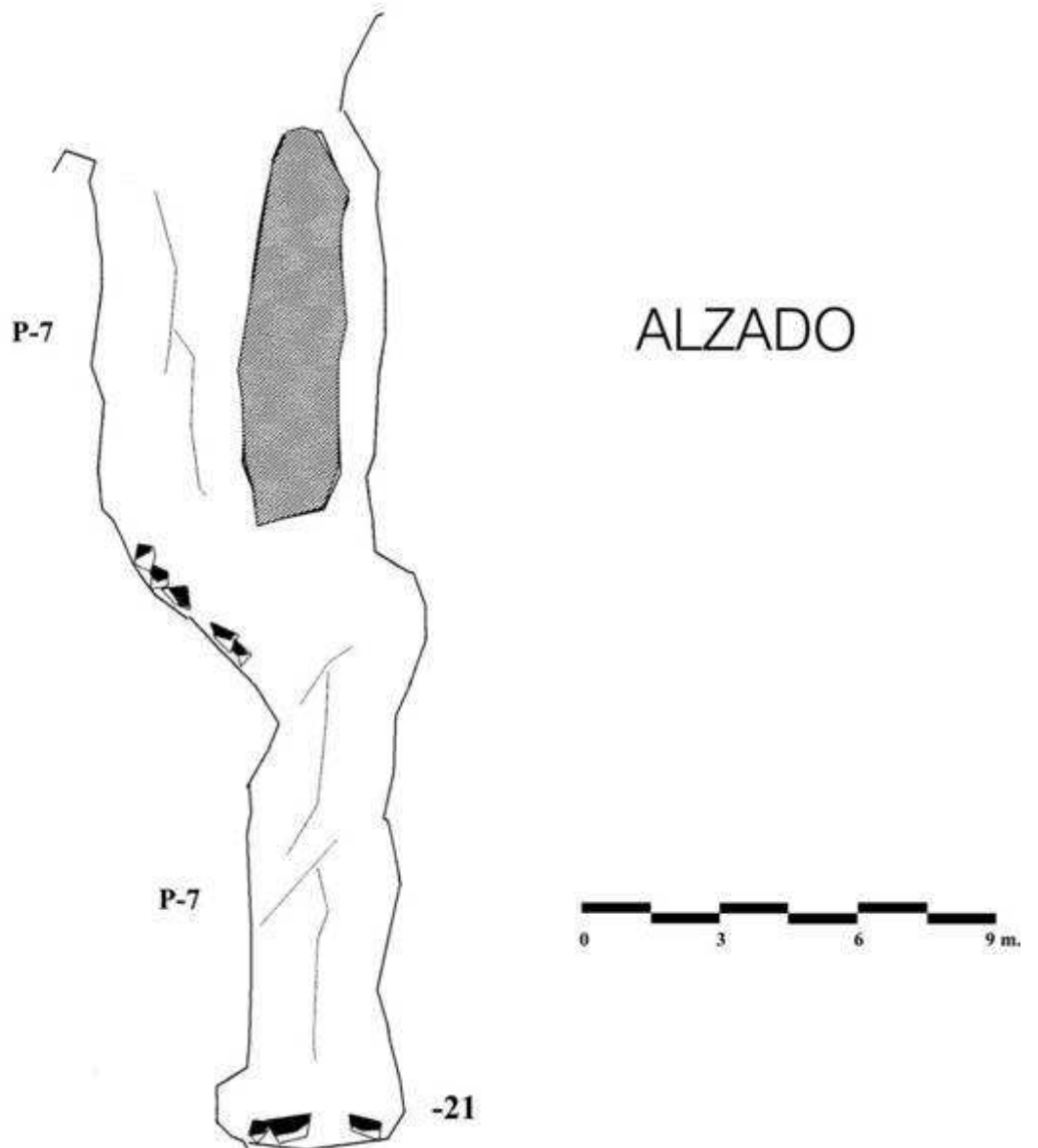





## PT-2 TIATORDOS

### ACCESO Y LOCALIZACIÓN:

Desde la majada de Tiatorodos, por un sendero que va por encima de la fuente se accede a una grieta en la pared orientada al Sur, aquí se encuentra este pozo.

**Coordenadas UTM: 30T X: 319529 Y: 4782563 Z: 1750**

### DESCRIPCIÓN:

Se trata de un pozo de 17 m. de profundidad con tres entradas a distintos niveles.

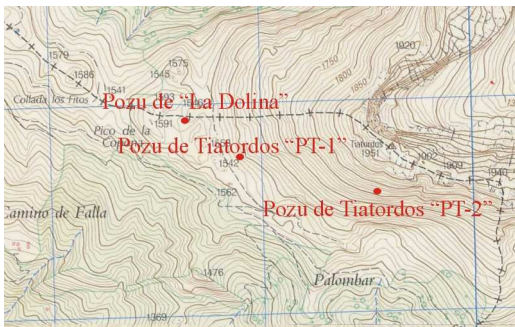



# PT-2

## TIATORDOS

### PARQUE NATURAL DE REDES

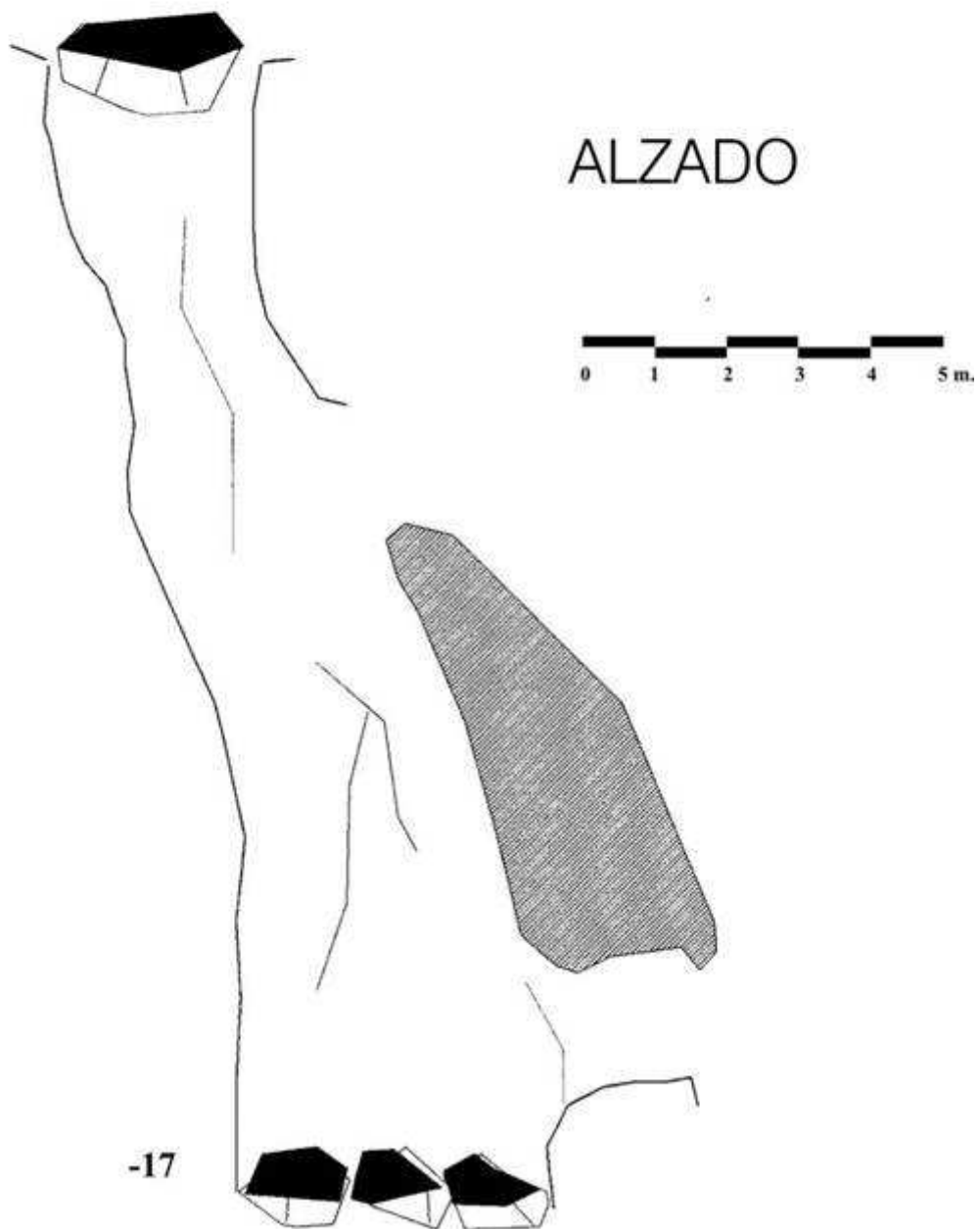



## SUMIDERO DEL “PAREU DE LA CARASCA”

### ACCESO Y LOCALIZACIÓN:

Desde el collado “Capiella” sale una senda en dirección NE. hacia la majada de “Piedrafita” y “Tiatorδος”, antes de llegar a la riega de “La Faya” se ve una peña de paredes verticales, el “Pareu La Carasca”, justo en la parte de arriba, al norte, se encuentra el sumidero.

**Coordenadas UTM: 30T X: 316469 Y: 4783504 Z: 1551**

### DESCRIPCIÓN:

Se trata de un pozo de 8 m. de profundidad que está lleno de bloques por entre los cuales se puede acceder al fondo, donde nos encontramos con una pequeña grieta por la que se sume el agua y se nos hace inaccesible debido a sus pequeñas dimensiones.





# SUMIDERO DEL “PAREU LA CARASCA”

## PARQUE NATURAL DE REDES

